



MINISTERO DELLE FINANZE

DIREZIONE GENERALE DEL CATASTO E DEI SERVIZI TECNICI ERARIALI

NUOVO CATASTO EDILIZIO URBANO

Lire
100

(R. DECRETO-LEGGI 12 APRILE 1978, N. 30)

Planimetria dell'immobile situato nel Comune di **MONTALUPONE**

Via **Fante Buond.**

Ditta **IMMOBILIARE S. CATERINA s.r.l. Sede Montalupone**

Allegata alla dichiarazione presentata all'Ufficio Tecnico Erariale di **MACERATA**.

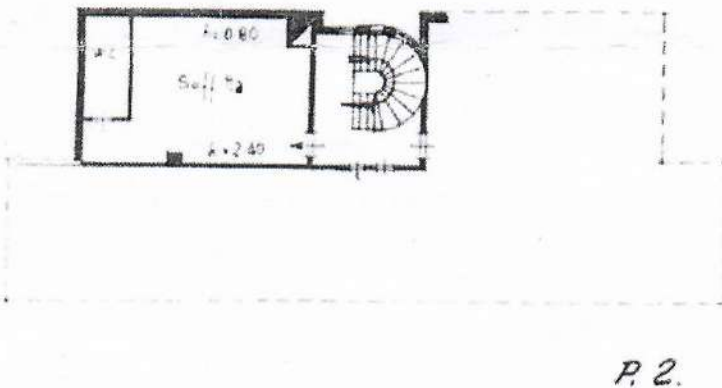
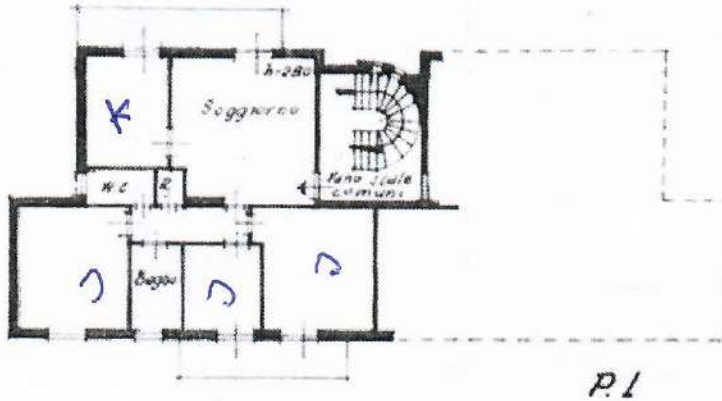

Copia rilasciata ai sensi dell'art. 52 della Legge 28-2-1985, N. 47.



28 GIU. 1985
IL CAPO SEZIONE
(Geom. G. SABELLA)

ORIENTAMENTO



SCALA DI 1:200.

SPAZIO RISERVATO PER LE ANNOTAZIONI D'UFFICIO

DATA
PROT. N°

31 n 3717

Compilata dal **Geom. Onofri Gabriele**
(Titolo, nome e cognome del tecnico)

Iscritto all'Albo dei geometri della Provincia di **Macerata**

DATA **10 Maggio 1985**

Firma: **Gabriele Onofri**



MINISTERO DELLE FINANZE
DIREZIONE GENERALE DEL CATASTO E DEI SERVIZI TECNICI ERARIALI

Lire
100

NUOVO CATASTO EDILIZIO URBANO

(R. DECRETO-LEGGE 12 APRILE 1978, N. 413)

Planimetria dell'immobile situato nel Comune di MONTELUPONE Via FORTE BOCCA
Ditta IMMOBILIARE S. CATERINA S.r.l. - Sede Montelupone.
Allegata alla dichiarazione presentata all'Ufficio Tecnico Erariale di MACERATA.

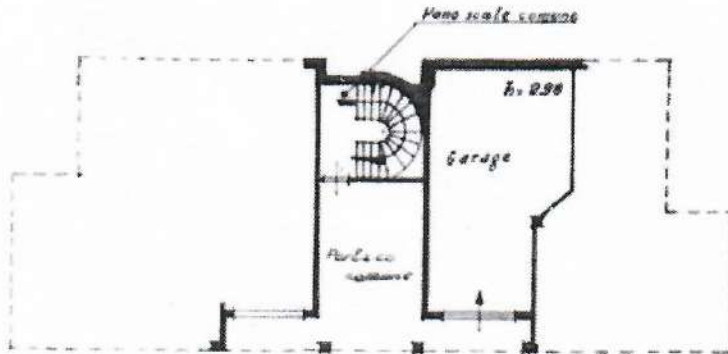

P. 51

Copia rilasciata ai sensi dell'art. 52
della Legge 28-2-1985, N. 47,
4 8 GIU 1985



44 CATO SEZIONE
(Geom. G. SALLI)

G. Salli

ORIENTAMENTO



SCALA DI 1: 200

SPAZIO RISERVATO PER LE ANNOTAZIONI D'UFFICIO

DATA
PROT. N°

F. 31 part 371/12

Compilata dal Geom. Onofri
(Firma, nome e cognome del tecnico)
Gabriele

Iscritto all'Albo dei geometri
della Provincia di Macerata.

DATA 10 Maggio 1985.

Firma: Gabriele Onofri